拝啓

ご愛顧いただいているみなさまへ

2009年10月くみあい豚人工乳シリーズが

「ちょっとあたらしく」なります！

「ちょっと」その①

新パッケージで開封・分別が簡単になりました

開け易く、内ポリを分別し易い「新イージーオープン方式」の
あたらしいパッケージに！

（実用新案申請中）

「ちょっと」その②

子豚がよろこぶ新しい香り

より子豚が好む新フレーバーを選択。
「HP子豚はつらつ」「ヘルシーピッグ4」にも入るようになり、
嗜好性が向上しました。

「ちょっと」その③

さらにすくすく！ 成長を助けます

成長促進効果の維持のため抗菌性飼料添加物の
ローテーションを実施。
「エンラマイシン」を採用します。

選べる2つのラインナップはこれからも進化し続けます。

HP子豚シリーズ

- HP子豚 えつけ
- HP子豚 すこやか
- HP子豚 はつらつ

ヘルシーピッグシリーズ

- ヘルシーピッグ1（ワン）
- ヘルシーピッグ2（ツー）
- ヘルシーピッグ3（スリー）
- ヘルシーピッグ4（フォー）

JAグループ

農協 | 全農 | 経済連 | くみあい飼料

20090626

「ちょっとあたらしい」の3つのポイント

その1「新イージーオープン方式」紙袋の採用

開封時（紙袋上部）

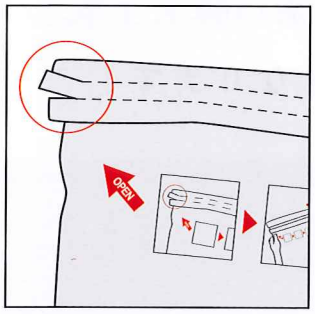

カットテープをつまみ

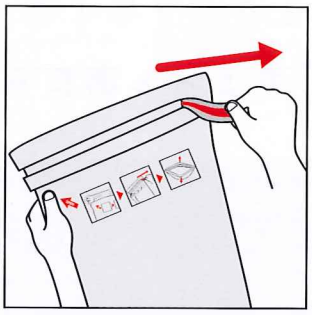

横に引っ張って

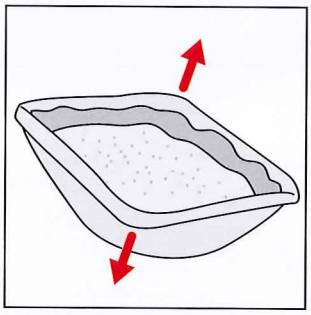

簡単に開封

分別時（紙袋底部）

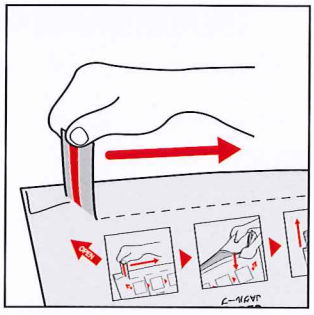

ミミを引きはがし

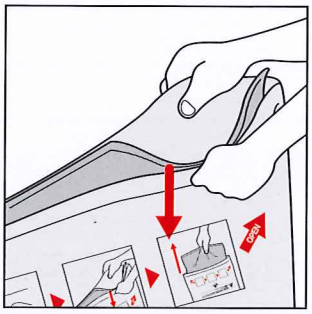

内ポリをはがして

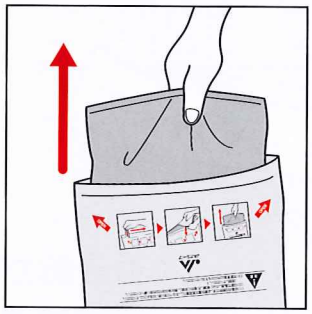

簡単に分別

簡単に開けられるから作業性向上、内ポリも分別し易く環境にも優しくなりました。

その2 新フレーバーの採用

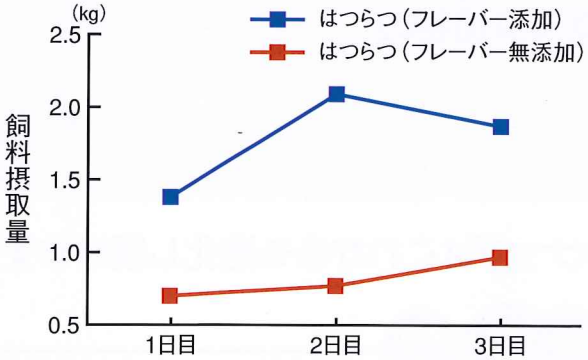

沢山の香りから試験を重ねて厳選した「ミルクとフルーツの香りを合わせたフレーバー」は豚の食いつきが違います。さらに今までフレーバー未添加の銘柄にも採用し、一層嗜好性が向上しました。

その3 抗菌性飼料添加物ローテーションの実施

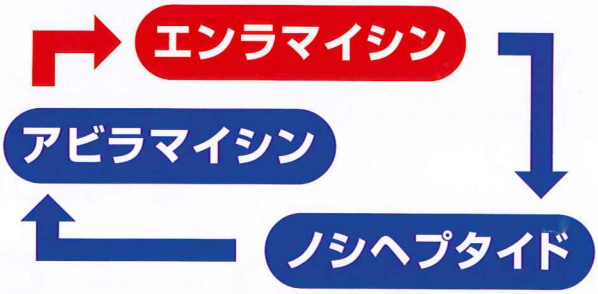

成長促進や飼料要求率改善効果のある抗菌性飼料添加物。その効果を維持させるためには定期的なローテーションが不可欠です。
（今回はエンラマイシンを採用します）

※くみあい豚人工乳は推奨体系で給与することで、子豚の発育能力が最大限引き出されるよう設計されています。